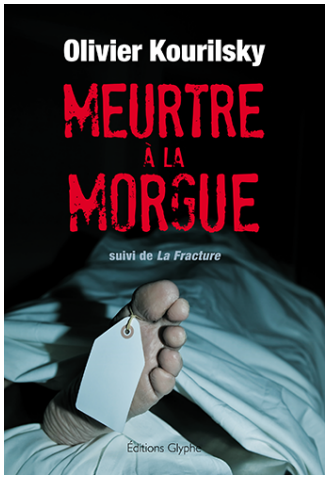

MEURTRE À LA MORGUE
Suivi de “La Fracture”

Olivier Kourilsky

Faculté des Saints-Pères, 1963. Le corps d’une étudiante en médecine est retrouvé sur une table du pavillon d’anatomie, au milieu des cadavres en attente de dissection. Stupeur !
L’auteur présumé de ce crime horrible est rapidement arrêté, condamné et exécuté. Mais d’autres morts s’accumulent autour de la petite bande d’étudiants déjà durement frappée.
Ces drames ont-ils un rapport entre eux ? Un des carabins arrive à convaincre un inspecteur de police de reprendre l’enquête, à l’insu de sa hiérarchie.

"La Fracture" : En août 1944 dans un petit village de la Brie, les hommes alignés au mur attendent leur exécution par la Gestapo . Un récit basé sur des faits réels.

15,00 euros

14 x 20,5 cm- 176 pages
ISBN 978-2-35815-161-0

Roman

Bon de commande

L'auteur

Olivier Kourilsky, alias « le Docteur K », a publié sept ouvrages, dont "Meurtre pour de bonnes raisons", Prix Littré 2010, et "Le Septième Péché", Prix du polar d’Aumale 2014.
Il est professeur honoraire au Collège de médecine des Hôpitaux de Paris, sociétaire de la Société des gens de lettres et membre de la Société des auteurs de Normandie.
Olivier Kourilsky échange volontiers avec ses lecteurs sur sa page Facebook et sur son blog : www.olivierkourilsky.fr

Editions Glyphe Tél. 01 53 33 06 23 www.editions-glyphe.com

Bon de commande Meurtre à la morgue - Suivi de “La Fracture” Rm.044
À retourner accompagné de votre règlement Éditions Glyphe - 85, avenue Ledru-Rollin. 75012 Paris

	TTC	**TTC + Frais de port**
France	15,00 E	**18,70 E**
Autres	15,00 E	**23,50 E**

☐ Par chèque ci-joint à l'ordre de Éditions Glyphe
☐ Par carte bancaire

n° |__|__|__|__| |__|__|__|__| |__|__|__|__| |__|__|__|__|

Date d'expirat. |__|__| |__|__|

Cryptogramme visuel (verso de la carte) |__|__|__|

Nom |__|__|__|__|__|__|__|__|__|__|__|__|__|__|__|__|__|
|__|__|__|__|__|__|__|__|__|__|__|__|__|__|__|__|__|

Date, signature .....

Nom .....

Prénom .....

Adresse de livraison .....

.....

.....

CP .....

Ville .....

Tél. .....

☐ Je souhaite être informé de vos publications par mail :

.....